

DEPARTAMENTO DE
EDUCACIÓN



**ENCUENTRO
DOCENTE
DEL PROGRAMA DE
EDUCACIÓN PARA ADULTOS**



Una guía para el éxito académico del estudiante adulto.

Guillermo R. López Díaz, Ph. D., MPH.

Subsecretario para Asuntos Académicos y Programáticos

Flatiron Building NYC





2005 - PETER BENEDICT



2013 – POPE FRANCIS

Transformación Social: Enfoque Tecnológico

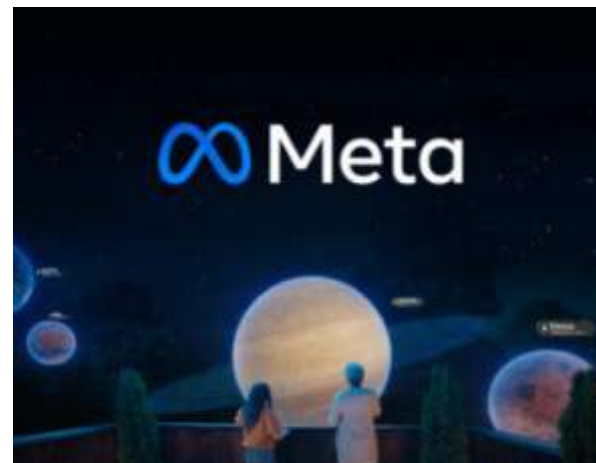
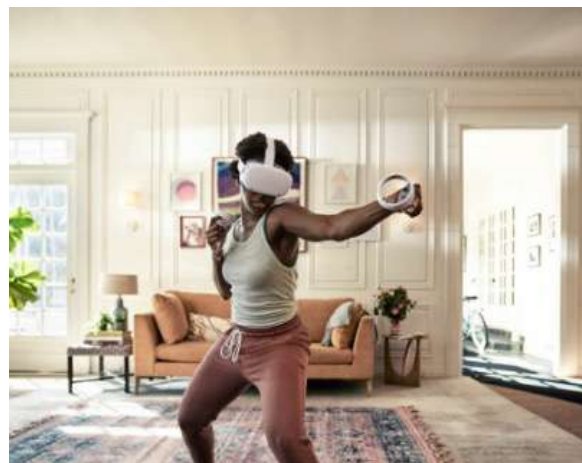

Revoluciones industriales

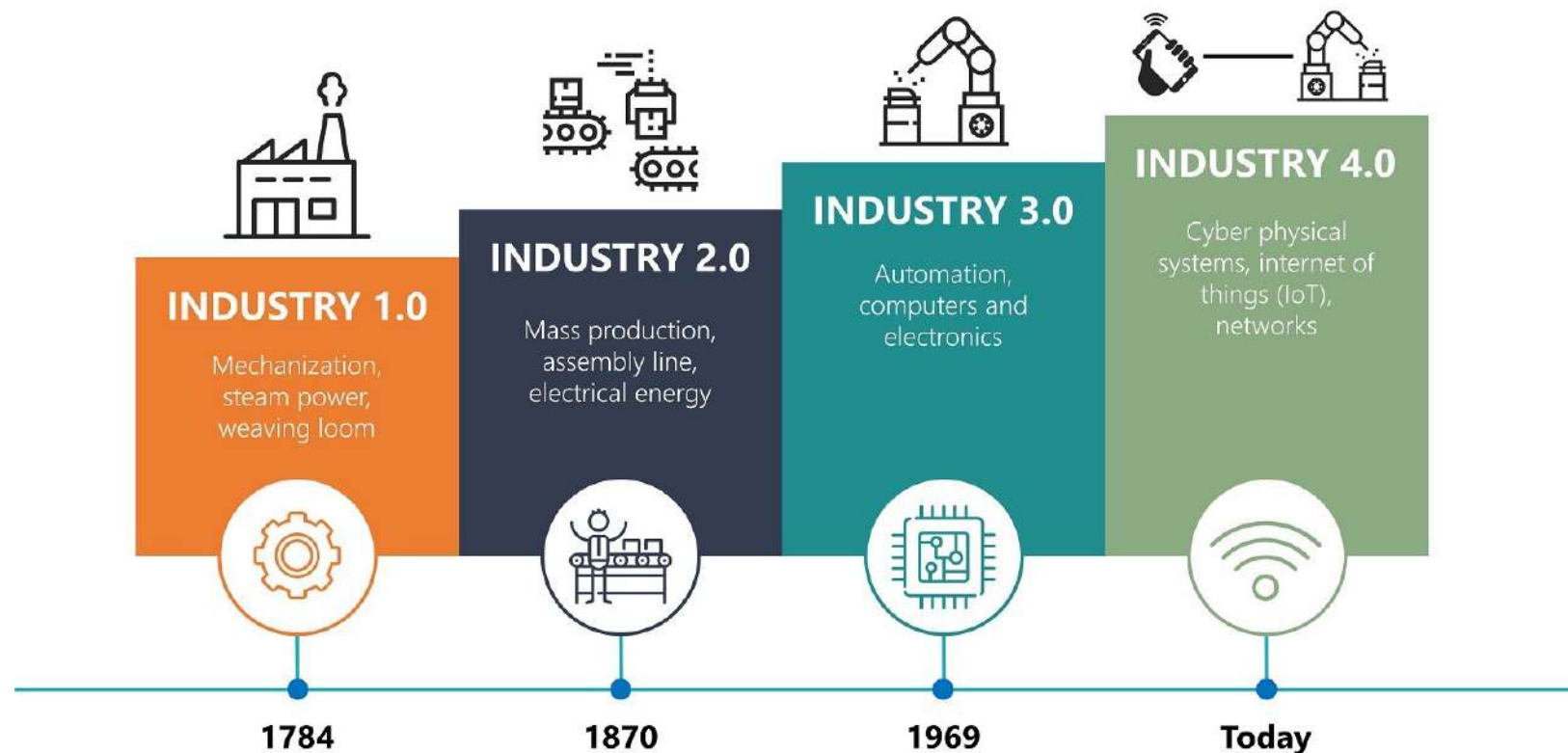

Enlace: Industry 4.0: Importance of Data and Signals and Triggers • PresentationPoint

Partnership for the 21st Century Learning

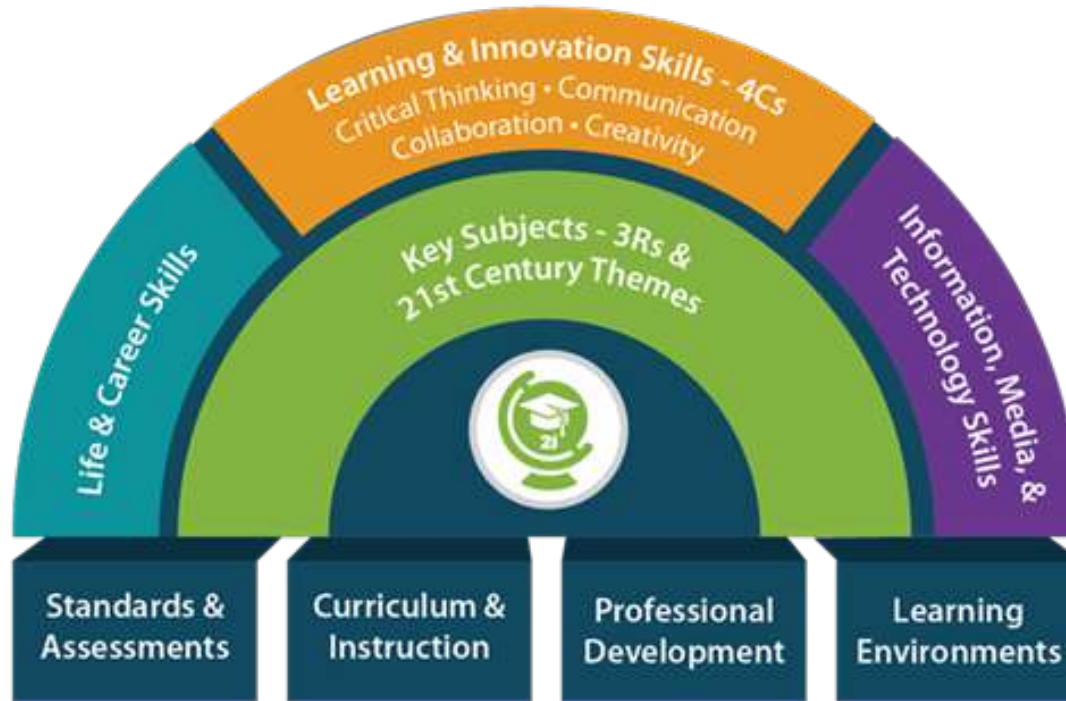

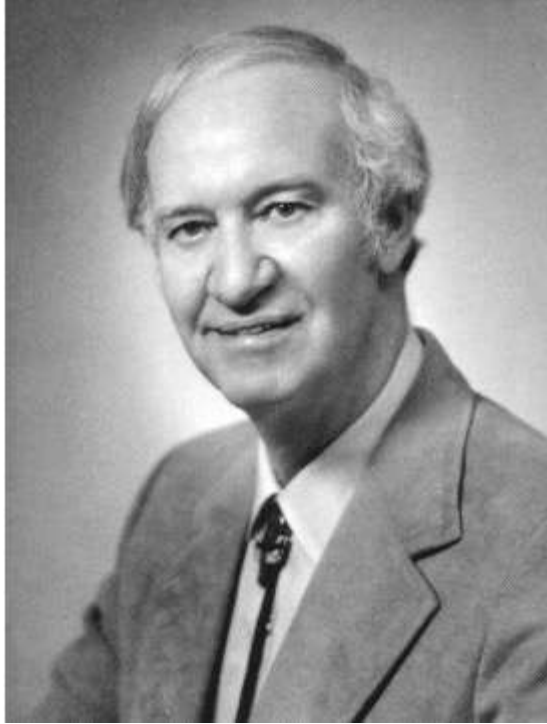

Modelo de Cambio de Michael Fullan

Leaders

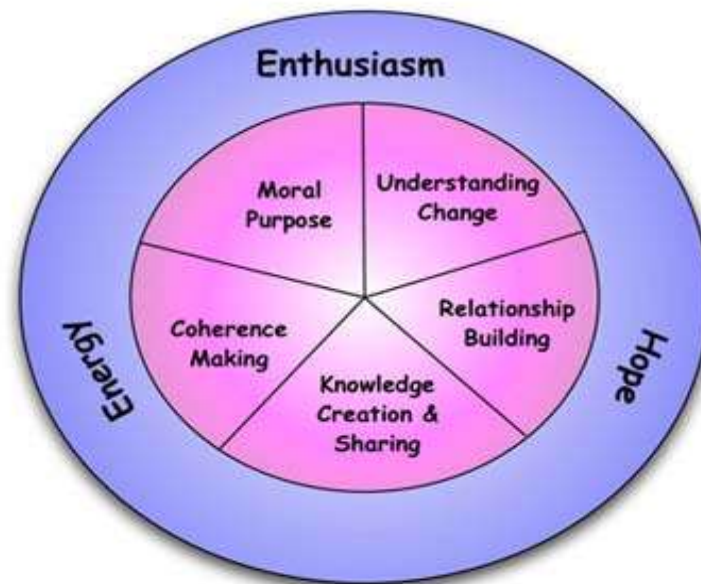

Members



Results



Plan para la Recuperación Académica



DEPARTAMENTO DE EDUCACIÓN

abril 2021

PLAN PARA LA RECUPERACIÓN ACADÉMICA

Para implementar durante
el verano 2021 y
el año escolar 2021-2022

El Departamento de Educación no discrimina de ninguna manera por razón de edad, raza, color, sexo, nacimiento, condición de veterano, ideología política o religiosa, origen o condición social, orientación sexual o identidad de género, discapacidad o impedimento físico o mental, ni por ser víctima de violencia doméstica, agresión sexual o acoso.

DEPARTAMENTO DE
EDUCACIÓN





Áreas de Enfoque

1. Mejora en la calidad de los datos.

2. Estrategias de Intervención para la aceleración del aprendizaje.

3. Desarrollo socioemocional y salud mental de los estudiantes.

4. Apoyo a la docencia.

6. Alianzas comunitarias y con el sector privado.

Perfil del Estudiante



DE PERFIL DE LA ESCUELA
APROVECHAMIENTO ACADÉMICO, SOCIOEMOCIONAL, INTERESES Y SALUD

Matrícula 2021-2022

269,180

Código-Escuela

All

Materia

All

Curso

All

Sección

All

Proficiencia y Notas

Estándares

APROVECHAMIENTO ACADÉMICO

[Ver estudiantes](#)

Proficiencia (2018-2019)

● Pre-Básico ● Básico ● Proficiente ● Avanzado



Notas (2020-2021)

● A ● B ● C ● D ● F

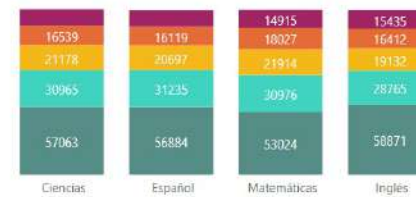

DEPARTAMENTO DE
EDUCACIÓN



Actividades de Aprendizaje



¿Qué debemos tomar en cuenta?

Recopilación de
datos

Desarrollar
competencias del
Siglo 21

Desarrollar
destrezas
socioemocionales

Adoptar estrategias
instruccionales
enfocadas en
adultos

Involucrar la
industria y la
comunidad

Educación accesible
y flexible

Integrar la
Universidad



Gracias